

令和6年電気学会基礎・材料・共通部門大会 展示会出展要項

令和6年電気学会基礎・材料・共通部門大会実行委員会

愛媛大学

令和6年9月

1. 開催概要

【展示会概要】

名称：令和6年電気学会基礎・材料・共通部門大会展示会

会期：2024年9月2日（月）～4日（水）

時間：9月2日（月） 9：00～18：00

9月3日（火） 9：00～16：00

9月4日（水） 9：00～13：00

会場：愛媛大学 共通講義棟C

〒790-8577 愛媛県松山市文京町3番

【開催スケジュール】

	午前	午後
9月1日（日）		展示物搬入&セッティング (13:00～17:00)
9月2日（月）	展示会 (9:00～18:00) 11:00 コアタイム 13:00 15:00 コアタイム 17:00	
9月3日（火）	展示会 (9:00～16:00) 11:00 コアタイム 13:00	
9月4日（水）	展示会 (9:00～13:00) 11:00 コアタイム 13:00	展示物撤収&搬出 (13:00～16:00)

(注意事項)

◇開催期間の展示運用は、出展者をお願いいたします。

◇コアタイムの時間帯は、1名以上の説明員を配置願います。コアタイム以外の時間帯の展示運用は、出展各団体にお任せいたします。コアタイムを除く展示会期間は、出入り口を一か所として、監視員を配置します。また、展示会期間外は出入り口を施錠いたしますが、盗難等については責任を負いかねますので、ご了承ください。

【搬入出・セッティング日時】

●搬入及びセッティング：9月1日（日） 13：00～17：00

9月2日（月）は、8：00に開場しますので、

展示会開始（9：00）までをセッティングに使用頂くこと

は可能です。

●搬出：9月4日（金） 12：00～16：00

2. 会場への交通案内

【会場周辺図】

会場は、下図の上部付近にある共通講義棟C（EL15会議室）になります。

城北キャンパス

〒790-8577 松山市文京町3番 TEL 089-927-9000(代)

アイコン凡例

- ▲ 出入口
- P 身体障害者用駐車場
- P 駐車場
- 🚲 駐輪場
- 🍴 食堂・カフェ

キャンパス内全面禁煙



[詳しい情報ははこちらから]

愛媛大学生協

<https://ehimedas.com/shop/>

- A 生食ショップ ひめか
- B 愛大ショップ えみか
- C カフェテリア食堂 パルト
- D カフェテリア食堂 リーセス
- E カジュアルレストラン メイブル
- F ミュージアムカフェ
- G アクアカフェ
- H コスタ
- I テラシス

学会会場（展示会は1階EL15）

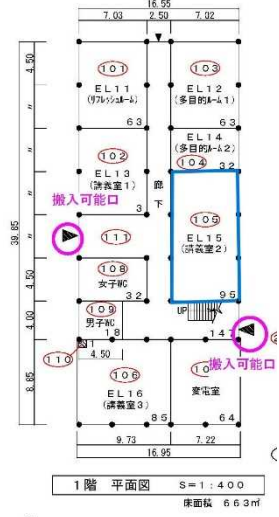

【交通案内】

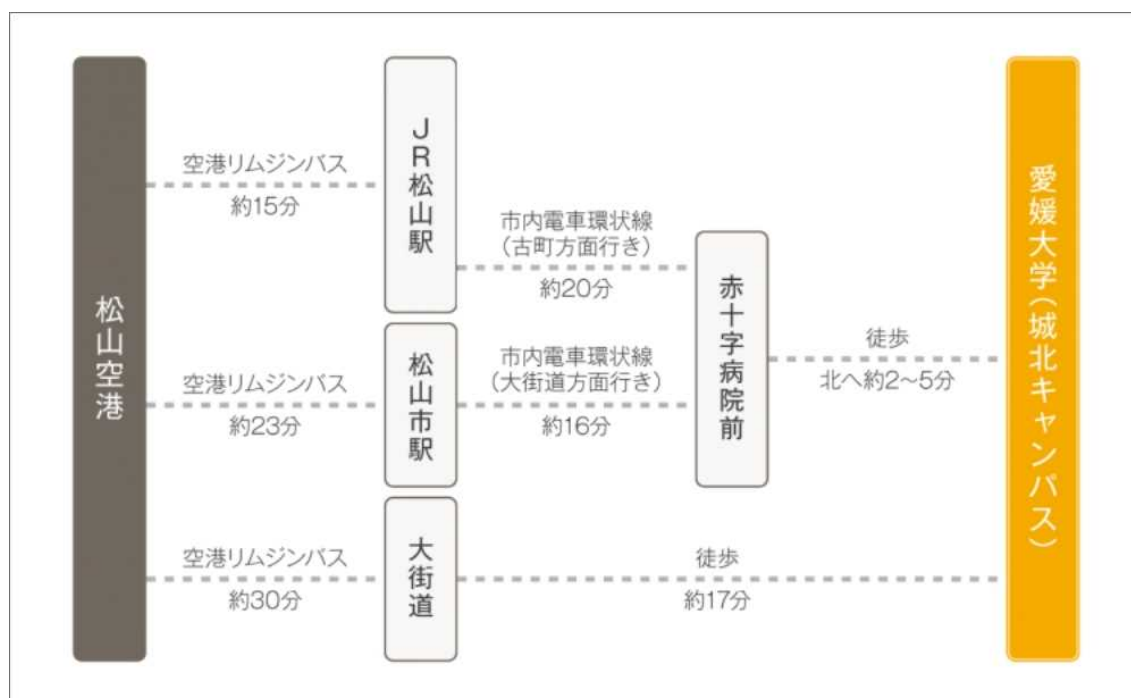

3. 搬入・搬出

【搬入・搬出口】

◇車両を共通講義棟C付近に止めて搬入・搬出作業行った後は、作業終了後、速やかに移動して下さい。

【搬入・搬出作業について】

◇車両運搬の際、構内では必ず制限速度を厳守して下さい。

◇会場内への搬入・搬出の際には、建物壁面や床などへ損傷を与えないよう、養生をお願い致します。

車両による搬入は、9月1日（日）13：00～17：00に実施願います。

◇宅配便などの搬入・搬出をお考えの場合は、9月1日（日）午後指定で送付願います。

なお、搬入・搬出先は

「愛媛大学 城北キャンパス 共通講義棟C 搬入口 電気学会 A部門大会 展示担当宛」

としてください。

4. 一般規定

【出展物の規定】

◇主催者は、展示物の正常な運営に支障をきたす恐れがあると認められる物については、その出展に関し制限あるいは禁止させていただきます。

【出展物の保護】

◇出展者は、自己の責任と費用において、小間内への搬入出と小間内の出展物の管理をお願いいたします。

◇主催者は、天変地異その他不可抗力の原因による場合を含め出展物に関する一切の事故について、その責任を負いません。

◇出展者は輸送および展示期間中の出展物の保護について、必要に応じて保険をかけるなど適当な対策をとってください。

【制限事項】

◇当該出展者の許可なく、出展物の写真・ビデオ撮影・測定・型取りなどを行うことはできません。

【事故防止および責任】

◇出展者は、出展物の搬入出・展示・実演・撤去などを行う際は、事故防止に努めて下さい。

◇主催者は、出展者が行うこれらの作業について必要と認めた際は、事故防止のための措置を命じ、その作業の制限もしくは中止を求めることがあります。

◇出展者自身の行為によって発生した事故または破損については、当該出展者の責任となります。

【建物内喫煙の禁止】

◇構内は全面禁煙です。喫煙場所はありませんのでご注意ください。

【清掃】

◇ゴミ・残材・廃棄物などは、出展者にてお持ち帰り下さい。

◇小間内の清掃は、出展者自身でお願いいたします。

【規則の遵守および変更】

◇主催者は、やむを得ない事情があるとき、この規則ならびに細則を変更する場合があります。出展者および関係者は、この規則ならびにその細則を遵守しなければなりません。

【その他注意事項】

◇展示会開催期間中の展示運営は、説明員による対応をお願いいたします。

◇展示会のみ参加する説明員については、本大会参加費は頂きません。ただし、学会講演などの聴講希望の場合は、受付にて参加費をお支払い下さい。

◇コアタイムを除く展示会期間のブース運営は、各社にお任せいたします。ただし、この間、小間に説明員が不在となる場合、貴重品などはお持ち帰り下さい。また、出展物などに関するトラブルなどの一切については責任を負いかねます。

5. 装飾規定

【小間形態】

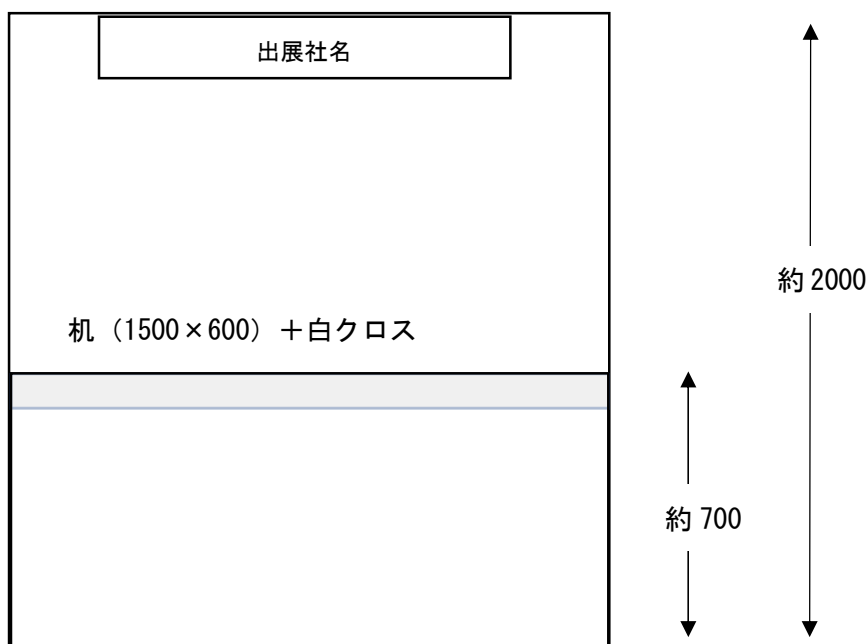

◇1小間は、上記のサイズとします。

◇小間正面には、団体名板を設置します。出展者は、希望の団体名を8月2日（金）までに添付の「出展申請書」にて主催者にご連絡下さい。

◇展示台は省略可能です。省略希望の出展者は、8月2日（金）までに添付の「出展申請書」にて主催者にご連絡下さい。

◇パネルは、S型リングにチェーンをかけて、小間壁面上部より吊り下げてください。

◇100V-500W以下までの電力は使用可能です。

◇上記以外に特別な装飾を行う場合には、出展者側で行ってください。なお、小間設営業者と調整を図りたい場合には、8月2日（金）までに添付の「出展申請書」にて主催者までご連絡下さい。

【展示物の重量制限】

◇展示台へ置く場合

単体重量が50kgを超えるものは展示できません（展示台耐荷重50kg）。

運搬用具は利用できないので、手で運べる範囲としてください。

【直接工作の禁止】

床、小間の壁などへの直接工作は禁止します。

◇釘類の打ち込み

◇ペンキなど塗料の直接塗布

◇接着剤を塗布しての貼り付け

◇カッターナイフを直接あてた取り付け

◇柱などへの針金、ひも類の巻き付け

◇その他施設を損傷する恐れのある一切の行為

【小間内セッティングおよび撤去時の留意事項】

- ◇セッティングの際には、安全管理に十分注意してください。
- ◇必要のない場所へは立ち入らないようお願いいたします。
- ◇作業中に事故などが発生した場合には、主催者に連絡下さい。

【廃棄物の処理】

- ◇展示廃棄物、使用済みの資材（養生用ビニール、エアパッキンなど）は、出展者の責任によりお持ち帰り下さい。なお、廃棄物などの放置があった場合、後日処理費用を請求いたします。

【その他注意事項】

- ◇展示物は、地震などにより転倒、落下、移動などのないよう確実に固定、取り付けをして下さい。
- ◇会場設備、小間、他社の展示物などを損傷した場合には、理由の如何に拘わらず責任を取っていただきます。
- ◇危険物の会場内への持ち込みは禁止いたします。

6. 費用について

各出展費用（消費税込み）は、本大会終了後、実行委員会より請求させていただきます。

- ◇出展費用は、1小間あたり¥120,000です。

- ◇広告・CMなどを実施する場合は、出展費用と合わせて¥140,000です。

7. 小間レイアウトについて

小間レイアウトは、レイアウト図をご確認下さい。

添付資料－1 展示申請書・・・・・・・・ 1部

添付資料－2

「令和6年電気学会基礎・材料・共通部門大会展示会レイアウト」 1部

8. CM・広告について

- ・セッション間の休憩時間に、各会場で広告を表示いたします（CM動画も可能）
- ・会場にポスター等を掲示いたします。

展示申込書

提出期限：8月2日（金）

提出先	展示会担当者：岡本 徹志 所属 東芝三菱電機産業システム(株) 絶縁技術センター 住所 横浜市鶴見区末広町2-4 TEL 045-510-5751 EMAIL Okamoto.tetushi@tmeic.co.jp
-----	--

出展団体名	
担当部署	
担当者名	
連絡先	TEL： EMAIL：
住所	〒

1. 出展者費用	CM・広告（ <input type="checkbox"/> 要（140,000円） <input type="checkbox"/> 不要（120,000円）） 使用電気量（ <input type="checkbox"/> 500W以下（0円） <input type="checkbox"/> 501-1kW（15,000円））
2. 展示物の搬出入	<input type="checkbox"/> 車両を使用する <input type="checkbox"/> 車両を使用しない 宅配便等で送る場合は、9月1日（日）午後着指定
3. 社名板記載	<input type="checkbox"/> 希望する（記載内容： ） <input type="checkbox"/> 希望しない
4. 展示台の有無	<input type="checkbox"/> 必要 <input type="checkbox"/> 不要
5. 展示における調整	<input type="checkbox"/> 必要（調整内容： ） <input type="checkbox"/> 不要
6. その他 （自由記載）	

令和6年電気学会基礎・材料・共通部門大会展示会レイアウト（検討中）

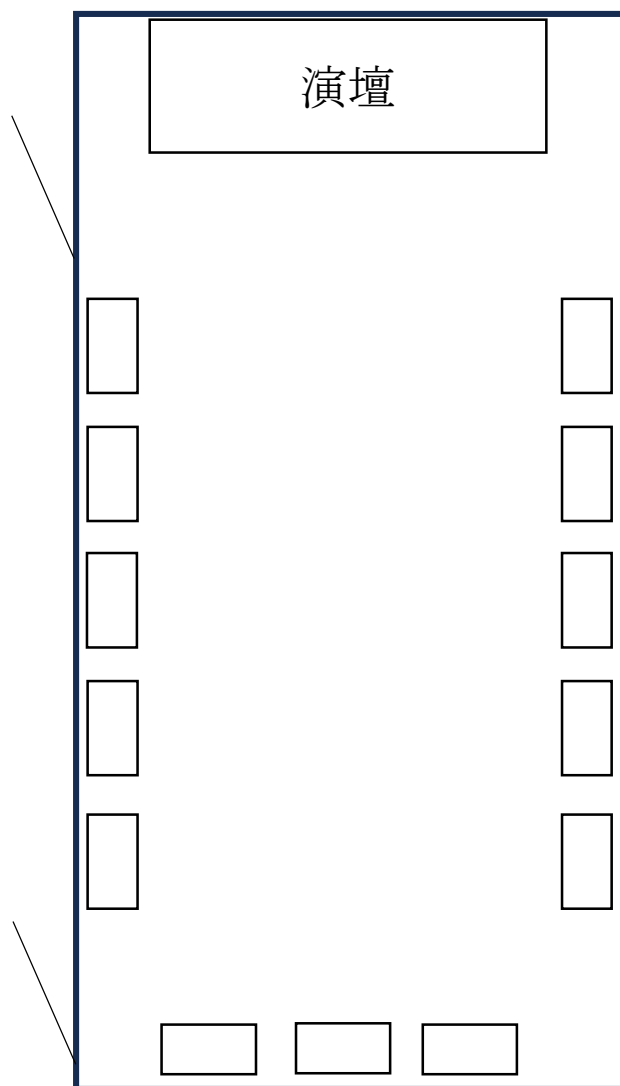

図 展示会小間レイアウト（共通講義棟 C EL15）